

Data: 16/12/2013 - Il. ME02/2500 - Richiedente C.T.U. SIRACUSANO ROBERTO PROC. RCP 11/2012 TRIB. MESSINA

**Agenzia del Territorio  
CATASTO FABBRICATI  
Ufficio Provinciale di  
Messina**

Dichiarazione protocollo n. ME0068681 del 07/03/2008

Planimetria di u.i.u. in Comune di Messina

Km. 6.200 Ss. 114 Tremestieri.

civ.

Identificativi Catastali:

Sezione:

Foglio: 159

Particella: 977

Subalterno: 156

Compilata da:

Biancuozzo Santino Silvio

Iscritto all'albo:  
Geometri

Prov. Messina

N. 1510

Scheda n. 1

Scala 1:100

PIANO PRIMO

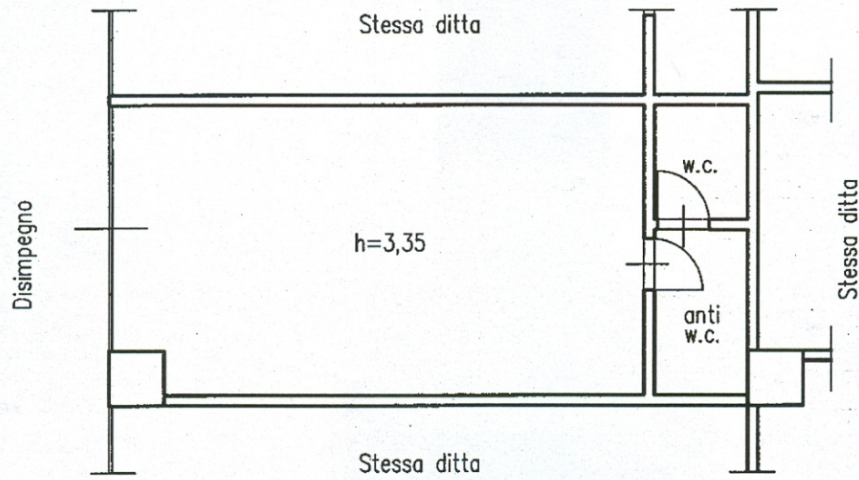

Catasto dei fabbricati - Situazione al 16/12/2013 - Comune di MESSINA (FI.58) - < Foglio: 159 Particella: 977 - Subalterno 156 >  
KM. 6.200 SS. 114 TREMESTIERI. piano: 1;

Ultima Planimetria in atti